

Утверждена
Постановлением администрации
Тихвинского муниципального района
Ленинградской области
от 04.12.2024 № 01-3048-а

Схема расположения границ публичного сервитута

Наименование объекта:

Местоположение:

Ленинградская область, Тихвинский муниципальный район, Цвылёвское сельское поселение, восточнее д.Устье

В границах земельных участков с кадастровыми номерами: 47:13:0709001:109 (1469 кв.м.); 47:13:0000000:21692 (3382 кв.м.); 47:13:0716001:47 (92 кв.м.); 47:13:0717001:125 (2001 кв.м.)

Система координат МСК 47 зона 3

Общая площадь публичного сервитута: 6944 кв.м.

Обозначение характерных точек границы	Координаты, м	
	X	Y
1	2	3
Контур 1		
1	408895.18	3200484.56
2	408892.42	3200490.09
3	408857.81	3200554.81
4	408826.74	3200615.38
5	408788.52	3200680.57
6	408774.81	3200705.75
7	408761.78	3200728.66
8	408752.39	3200746.11
9	408746.48	3200759.60
10	408741.67	3200772.01
11	408739.01	3200779.43
12	408737.60	3200785.08
13	408736.61	3200791.87
14	408735.50	3200808.24
15	408735.69	3200820.27
16	408731.56	3200811.51
17	408731.50	3200808.05
18	408732.63	3200791.53
19	408733.70	3200784.21
20	408735.21	3200778.17
21	408737.93	3200770.59
22	408742.80	3200758.03
23	408748.83	3200744.28
24	408758.29	3200726.71
25	408771.32	3200703.79

Обозначение характерных точек границы	Координаты, м	
	X	Y
1	2	3
26	408785.03	3200678.63
27	408823.26	3200613.41
28	408854.27	3200552.96
29	408888.03	3200489.83
1	408895.18	3200484.56
Контур 2		
30	408738.46	3200883.19
31	408739.35	3200915.23
32	408733.92	3200937.42
30	408738.46	3200883.19
Контур 3		
33	408723.20	3200981.18
34	408712.35	3201014.25
35	408706.49	3201026.42
36	408693.68	3201050.93
37	408675.79	3201078.38
38	408711.46	3201006.86
33	408723.20	3200981.18
Контур 4		
39	408516.92	3201305.13
40	408518.43	3201309.44
41	408508.22	3201321.70
42	408501.89	3201330.48
43	408485.32	3201357.64
44	408473.13	3201374.14
45	408486.23	3201348.18
46	408498.61	3201328.18
47	408505.10	3201319.20
39	408516.92	3201305.13
Контур 5		
48	408466.17	3201376.82
49	408453.87	3201401.17
50	408399.24	3201479.67
51	408385.28	3201497.91
52	408375.07	3201513.09
53	408364.50	3201525.68
54	408346.92	3201545.29
55	408330.59	3201562.08
56	408311.53	3201579.34
57	408289.09	3201602.68
58	408268.53	3201623.24
59	408251.47	3201638.50
60	408236.98	3201652.77

Обозначение характерных точек границы	Координаты, м	
	X	Y
1	2	3
61	408223.05	3201670.29
62	408190.71	3201706.90
63	408181.78	3201718.28
64	408168.99	3201736.01
65	408151.02	3201755.14
66	408138.99	3201761.51
67	408165.82	3201733.57
68	408178.61	3201715.85
69	408187.68	3201704.29
70	408220.02	3201667.68
71	408234.09	3201650.00
72	408248.77	3201635.55
73	408265.82	3201620.30
74	408286.22	3201599.89
75	408308.79	3201576.43
76	408327.86	3201559.16
77	408343.97	3201542.59
78	408361.46	3201523.09
79	408371.94	3201510.60
80	408382.07	3201495.53
81	408395.98	3201477.35
48	408466.17	3201376.82
Контур 6		
82	408138.99	3201767.18
83	408124.46	3201781.25
84	408113.54	3201790.13
85	408107.47	3201795.08
86	408100.54	3201799.49
87	408092.67	3201803.65
88	408081.56	3201808.87
89	408058.20	3201818.54
90	408056.37	3201814.98
91	408080.00	3201805.18
92	408090.93	3201800.05
93	408098.46	3201796.07
94	408105.04	3201791.90
95	408111.02	3201787.03
96	408121.75	3201778.31
97	408126.33	3201773.88
82	408138.99	3201767.18
Контур 7		
98	407704.12	3202081.46
99	407706.35	3202084.30

Обозначение характерных точек границы	Координаты, м	
	X	Y
1	2	3
100	407702.12	3202092.21
101	407697.86	3202097.23
102	407689.62	3202104.58
103	407684.99	3202109.21
104	407692.86	3202098.10
105	407696.68	3202092.45
106	407700.44	3202086.90
98	407704.12	3202081.46
Контур 8		
107	407685.79	3202102.75
108	407662.03	3202136.27
109	407655.11	3202144.47
110	407647.92	3202152.57
111	407634.26	3202164.28
112	407626.22	3202168.17
113	407620.82	3202170.20
114	407607.99	3202173.81
115	407593.01	3202180.86
116	407586.25	3202185.22
117	407577.72	3202192.65
118	407570.47	3202201.66
119	407565.14	3202209.66
120	407560.30	3202217.35
121	407555.23	3202229.91
122	407550.55	3202245.75
123	407545.41	3202262.63
124	407539.21	3202271.81
125	407532.79	3202280.51
126	407522.45	3202291.97
127	407494.93	3202318.15
128	407479.07	3202334.23
129	407442.45	3202379.16
130	407432.27	3202390.03
131	407421.00	3202399.73
132	407417.07	3202404.54
133	407409.44	3202413.82
134	407403.08	3202416.15
135	407405.66	3202412.12
136	407418.02	3202397.06
137	407429.42	3202387.22
138	407439.43	3202376.54
139	407476.01	3202331.66
140	407492.18	3202315.25

141	407519.52	3202289.25
142	407529.76	3202277.90
143	407535.97	3202269.47
144	407541.89	3202260.70
145	407546.68	3202244.72
146	407551.42	3202228.69
147	407556.66	3202215.69
148	407561.80	3202207.46
149	407567.30	3202199.22
150	407574.72	3202190.00
151	407583.73	3202182.11
152	407591.12	3202177.33
153	407606.48	3202170.10
154	407619.50	3202166.42
155	407624.72	3202164.46
156	407632.30	3202160.78
157	407645.00	3202149.83
158	407652.11	3202141.83
159	407661.71	3202130.45
160	407668.40	3202121.07
161	407678.96	3202109.58
107	407685.79	3202102.75
Контур 9		
162	407407.48	3202416.67
163	407407.09	3202417.29
164	407406.41	3202417.06
162	407407.48	3202416.67
Контур 10		
165	407386.82	3202449.97
166	407368.81	3202481.17
167	407366.87	3202487.64
168	407368.84	3202472.86
169	407382.18	3202449.90
165	407386.82	3202449.97
Контур 11		
168	407368.84	3202472.86
167	407366.87	3202487.64
170	407357.38	3202558.58
171	407354.39	3202555.90
172	407354.39	3202552.40
173	407354.88	3202546.75
174	407360.50	3202497.95
175	407363.02	3202486.56
176	407365.04	3202479.82
168	407368.84	3202472.86
Контур 12		

Обозначение характерных точек границы	Координаты, м	
	X	Y
1	2	3
177	407358.14	3202564.40
178	407363.53	3202570.91
179	407359.01	3202568.08
180	407357.82	3202566.28
177	407358.14	3202564.40
Контур 13		
181	407410.80	3202599.65
182	407431.59	3202616.51
183	407415.04	3202608.23
184	407408.19	3202602.68
185	407394.37	3202588.41
186	407388.46	3202580.75
187	407385.14	3202578.21
188	407373.73	3202574.73
189	407367.69	3202568.76
190	407386.65	3202574.48
191	407391.47	3202578.10
192	407397.47	3202585.88
181	407410.80	3202599.65

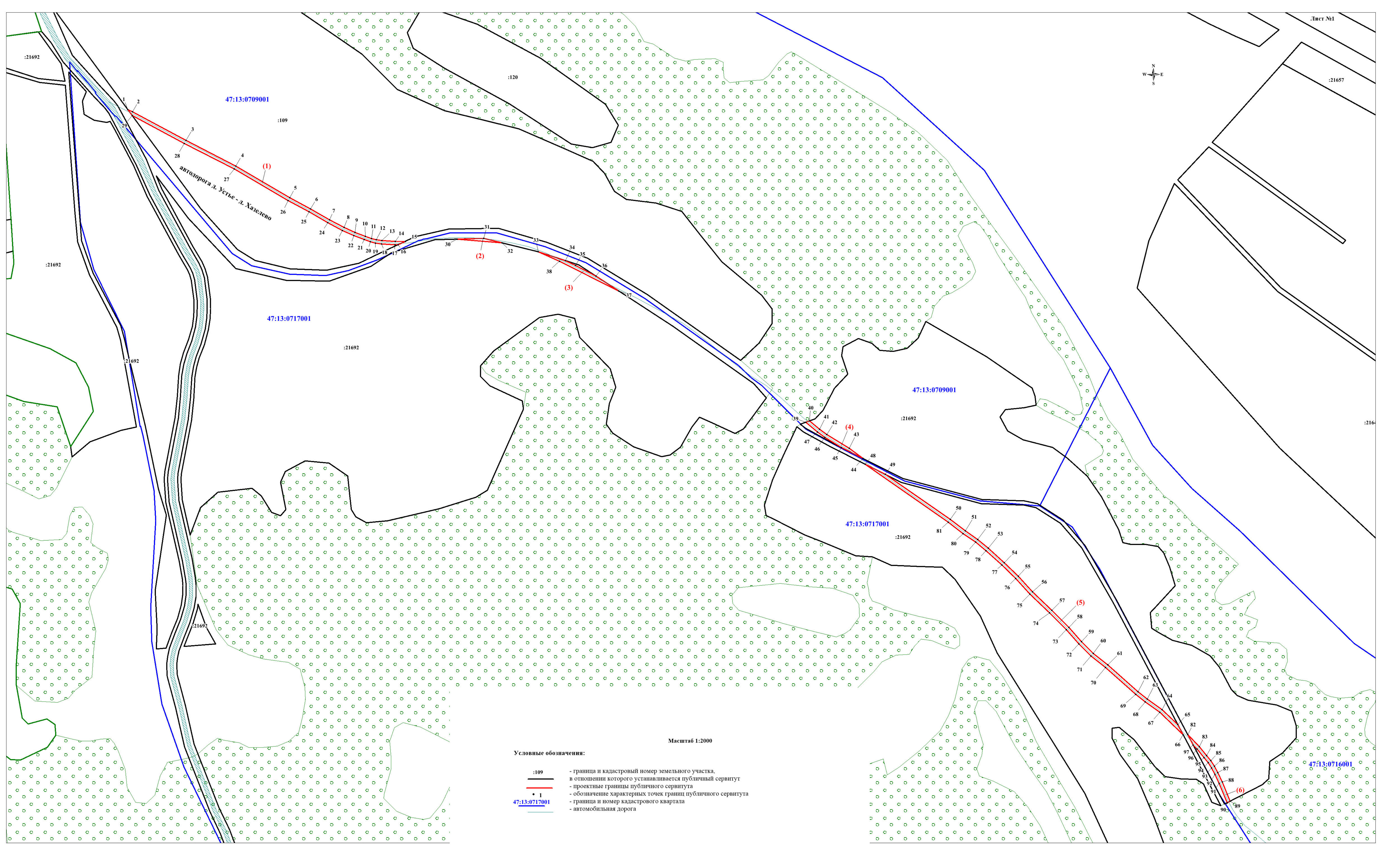

автоторога д. Устье - д. Хазелево

Масштаб 1:2000

Условные обозначения:

- :109 - граница и кадастровый номер земельного участка, в отношении которого устанавливается публичный сервитут
- проектные границы публичного сервитута
- обозначение характерных точек границ публичного сервитута
- 47:13:0717001 - граница и номер кадастрового квартала
- автомобильная дорога

47:13:0716001

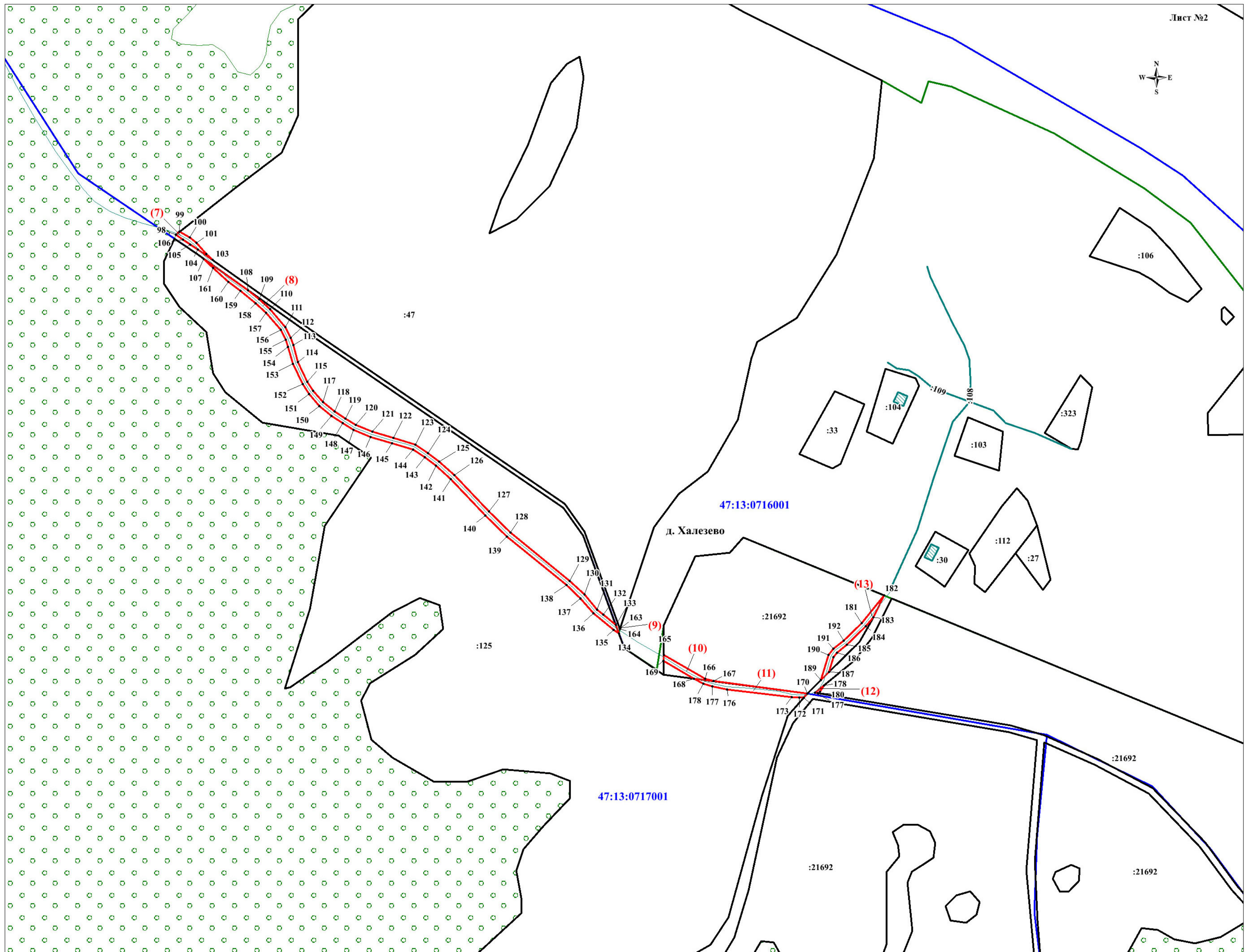

Масштаб 1:2000

Условные обозначения:

- | | |
|---------------|---|
| :47 | - граница и кадастровый номер земельного участка, в отношении которого устанавливается публичный сервитут |
| | - проектные границы публичного сервитута |
| • 1 | - обозначение характерных точек границ публичного сервитута |
| 47:13:0717001 | - граница и номер кадастрового квартала |
| | - автомобильная дорога |